Vorarbeiten zum Errichten der Sperrmauer
Bild oben: Traktor mit Erdbohrgerät
Bild unten: Arbeiten im Graben für Sperrmauer, im Hintergrund Betonmischgerät

Autokran, Vorarbeiten für den Bau der Sperrmauer

Einsetzen der Betonplatten

Bild oben: Setzen der mit Nuten versehenen Betonpfosten
Bild unten: Gesetzte Betonpfosten mit Abstandsplatten

Personen am Grenzverlauf während der Bauarbeiten
Bild oben: Auf Bundesgebiet
Bild unten: Auf DDR-Gebiet

Aufsetzen der Betonrohre auf die Mauer

Einbau eines Beobachtungsstandes in die Sperrmauer
Bild oben: Bei den Bauarbeiten
Bild unten: Nach der Fertigstellung

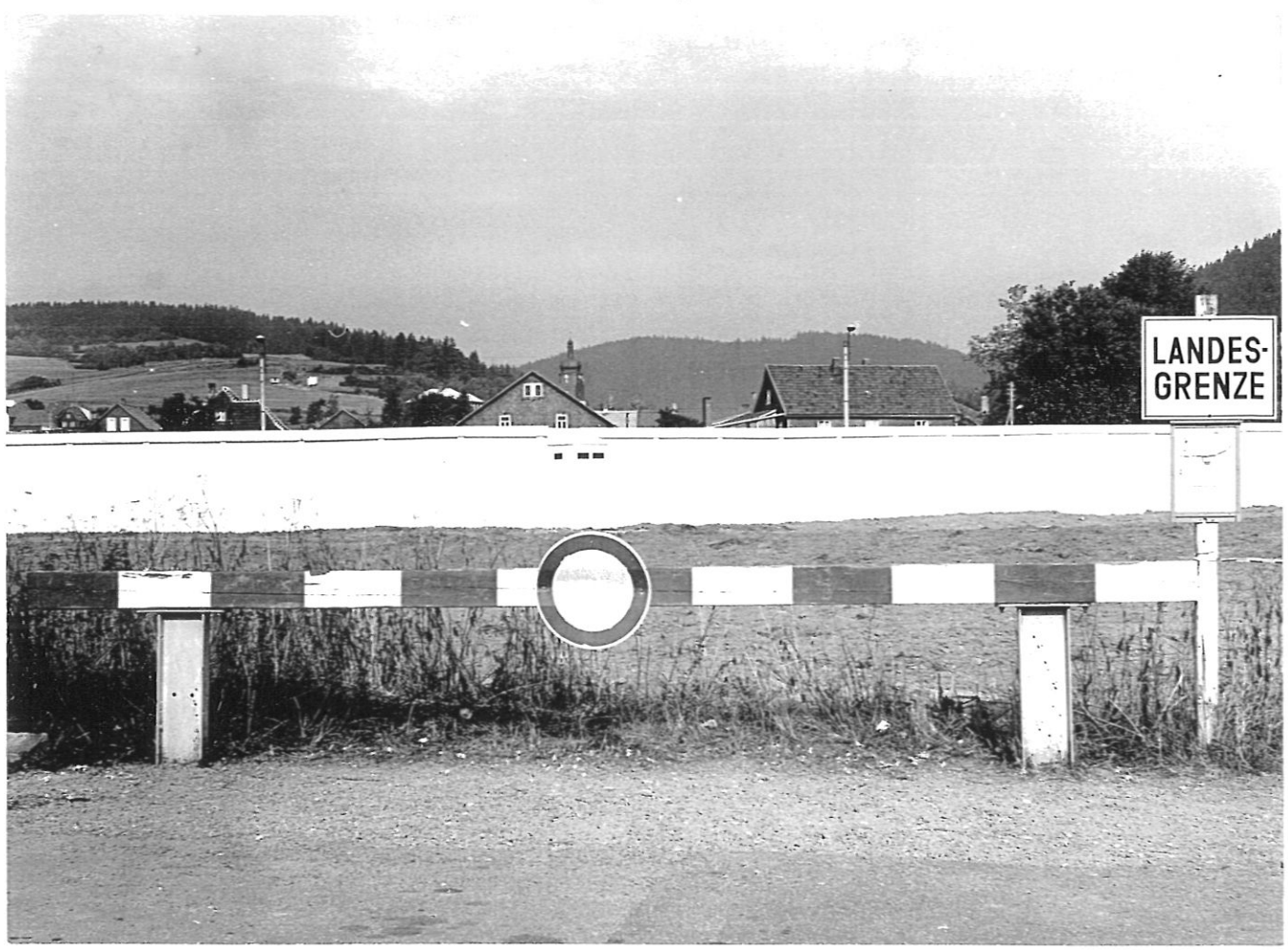

Arbeiten zur Errichtung der Mauer vor dem ehemaligen Bahnhof Heinersdorf
Bild oben: Während der Arbeiten
Bild unten: Nach Fertigstellung der Mauer

Blick auf einen Ortsteil von Heinersdorf während und nach dem Mauerbau
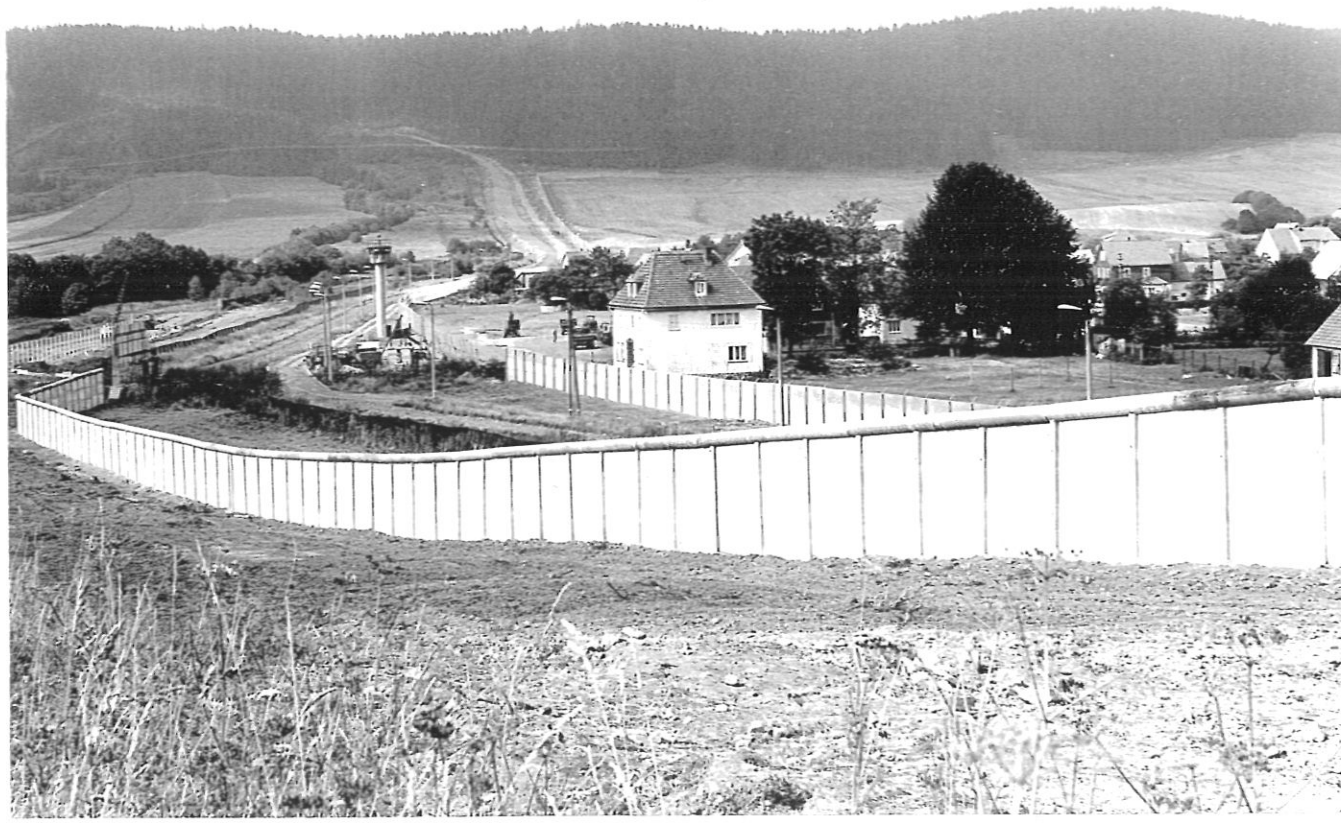
Übersichtsaufnahmen
Bild oben: Aufnahme in nordöstlicher Richtung
Bild unten: Aufnahme in südwestlicher Richtung